GROUPEMENT D'INFORMATIONS GEOGRAPHIQUES

Géoportail du GIG

6 octobre 22

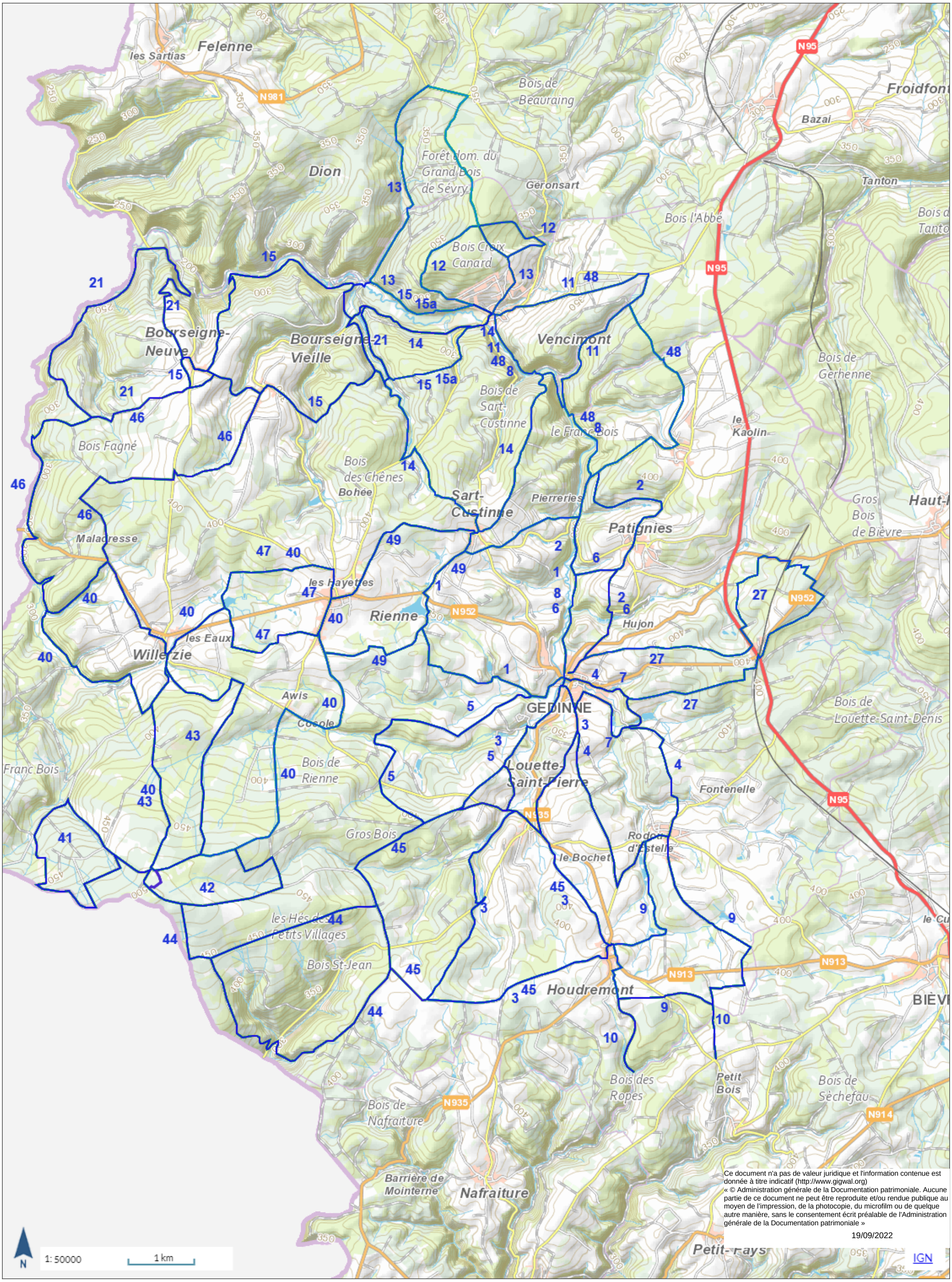

Ce document n'a pas de valeur juridique et l'information contenue est donnée à titre indicatif (http://www.gigwal.org)
« © Administration générale de la Documentation patrimoniale. Aucune partie de ce document ne peut être reproduite et/ou rendue publique au moyen de l'impression, de la photocopie, du microfilm ou de quelque autre manière, sans le consentement écrit préalable de l'Administration générale de la Documentation patrimoniale »

19/09/2022